CHEF DES SERVICES DE GESTION DES INSTALLATIONS

MARS 2024

CARRHURE EXECUTIVE SEARCH
IN THE HEART OF BUSINESS, BUSINESS WITH A HEART

SOMMAIRE

3 Contexte
4 Le Département
5 Le poste
6 Fonctions principales
8 Compétences
9 Annexe
10 Processus de candidature

Contexte

L'Institut international d'agriculture tropicale (IITA) est une institution à but non lucratif qui génère des innovations agricoles pour répondre aux défis les plus pressants de l'Afrique, à savoir la faim, la malnutrition, la pauvreté et la dégradation des ressources naturelles. En collaboration avec divers partenaires en Afrique subsaharienne, le centre a pour vocation d'améliorer les moyens de subsistance, de renforcer la sécurité alimentaire et nutritionnelle, d'augmenter l'emploi et de préserver l'intégrité des ressources naturelles. L'IITA est membre du CGIAR, un partenariat mondial de recherche agricole pour un avenir sûr sur le plan alimentaire.

Depuis sa création en 1967, l'IITA travaille en collaboration avec des partenaires nationaux et internationaux pour améliorer les moyens de subsistance, renforcer la sécurité alimentaire, créer des emplois et préserver les ressources naturelles.

Ses efforts ont considérablement amélioré l'agriculture et les chaînes de valeur alimentaire en Afrique subsaharienne, couvrant des domaines tels que la biotechnologie, la gestion des ressources naturelles, les sciences sociales, l'agro-industrie, la production végétale et la santé des plantes.

L'IITA attire des scientifiques du monde entier et a lancé le programme Youth Agripreneurs pour lutter contre la pauvreté et le chômage des jeunes en Afrique, intégrant ce programme à sa Business Incubation Platform (BIP) afin de créer des emplois, de développer des produits et de favoriser l'expansion du marché;

Pour plus d'informations sur l'IITA, veuillez consulter le site http://www.iita.org/.

Le département

Avec une centaine de salaries, incluant 10 à 12 direct reports (5/6 managers et 5/6 assistants), la gestion des installations est l'unité la plus importante de la direction des services généraux.

Il y a 6/7 unites dans le Département :

- Administration du Hub
- Gestion des installations
- Ressources humaines
- Hôtellerie et voyages
- Chaîne d'approvisionnement
- Sécurité

- Organigramme (sous réserve de modifications) ci-dessous

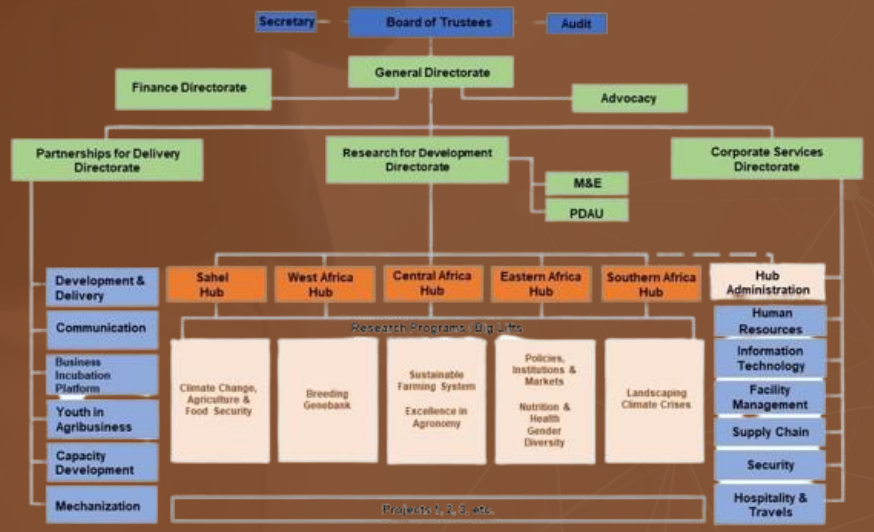

CARRHURE
EXECUTIVE SEARCH
IN THE HEART OF BUSINESS, BUSINESS WITH A HEART

Le Poste

L'Institut international d'agriculture tropicale (IITA) lance un appel à candidatures pour le poste de chef des services de gestion des installations (FMS), qui fait l'objet d'un recrutement international.

Nous recherchons un directeur ou directrice expérimenté/e qui sera responsable de la coordination, de la planification et de la direction de tous les services de gestion des installations (FMS) de l'IITA, qui comprennent les services automobiles, le pool de transport, les bâtiments et les terrains, la construction, les services électroniques et d'instrumentation, l'équipement lourd et la fabrication, la réfrigération et la climatisation, l'alimentation et la production d'électricité, la production d'eau potable pour le campus, le traitement des eaux usées, la gestion d'un grand ensemble de 88 maisons/appartements. La personne doit être hautement qualifiée sur le plan technique, expérimentée, flexible, tournée vers l'avenir et motivée, et n'avoir pas peur de se salir les mains. Il s'agit d'une personne dotée d'excellentes compétences interpersonnelles, capable d'amener notre FMS aux normes internationales et de fournir d'excellents services à nos utilisateurs.

Le candidat ou la candidate retenu/e sera chargé de préserver le bon état des infrastructures et de veiller à ce que les installations soient sûres et fonctionnent bien. Le candidat idéal sera bien organisé, au fait des technologies modernes et surtout plus écologiques, et optimisera l'utilisation de l'espace et de l'équipement tout en réduisant les coûts de fonctionnement.

Le poste est situé au siège de l'IITA, à Ibadan, au Nigeria.

CARRHURE
EXECUTIVE SEARCH
IN THE HEART OF BUSINESS, BUSINESS WITH A HEART

Fonctions principales

Le chef dde l'unite est placé sous l'autorité de la directrice Générale adjointe chargée des services généraux. Les principales responsabilités pour ce poste sont les suivantes :

- Diriger et coordonner les services de gestion des installations.
- Gérer et diriger les équipes : Services automobiles, pool de transport, bâtiments et terrains, construction, services d'électronique et d'instrumentation, équipements lourds et fabrication, réfrigération et climatisation, alimentation et production d'électricité, production d'eau potable pour le campus, traitement des eaux usées, gestion d'un grand ensemble de 88 maisons/appartements.
- Superviser, développer, évaluer et conserver le personnel afin de fournir des services axés sur le client, de manière efficace et efficiente.
- Préparer les horaires de travail et définir les tâches à accomplir.
- Planifier et coordonner la formation du personnel afin de s'assurer qu'il possède les connaissances et les compétences nécessaires à l'exploitation et à la maintenance des systèmes et des technologies actuels et futurs.
- Diriger des programmes de maintenance préventive pour les instruments d'analyse de laboratoire, les équipements de bureau, les infrastructures de logement, les systèmes, les véhicules, le réseau de distribution d'électricité HT et les équipements lourds de terrassement.
- Utiliser les compétences techniques et les technologies internes et proposer l'externalisation lorsqu'elle est économiquement et techniquement réalisable.
- Aider à la préparation d'études de faisabilité technique et d'estimations de coûts pour les nouveaux projets.

CARRHURE
EXECUTIVE SEARCH
IN THE HEART OF BUSINESS, BUSINESS WITH A HEART

Fonctions principales

- Superviser les projets de construction et assurer la liaison avec les infrastructures, les équipements et les véhicules.
- Assurer la sûreté et la sécurité de toutes les installations et assumer la responsabilité des normes de santé et de sécurité.
- Coordonner le bon fonctionnement du personnel du service d'assistance téléphonique central du SFM et assurer la liaison entre le SFM et les autres unités de service, les clients, les fournisseurs, etc.
- Examiner et approuver les demandes d'achat. Maintenir l'inventaire et assurer un approvisionnement adéquat en matériaux, pièces et équipements et fournitures connexes en collaboration avec l'unité Chaîne d'approvisionnement/Approvisionnement, en proposant et en ajustant les niveaux de réapprovisionnement (ROL) des articles critiques.
- Gérer les budgets d'investissement et de fonctionnement, ainsi que planifier et contrôler les dépenses.
- Participer à la communauté de pratique "One CGIAR Business Operations" pour tirer parti des services collaboratifs et partagés.
- Effectuer toute autre tâche liée à l'emploi qui pourrait lui être confiée par le superviseur.

CARRHURE
EXECUTIVE SEARCH
IN THE HEART OF BUSINESS, BUSINESS WITH A HEART

Compétences

- Le candidat ou la candidate doit être titulaire d'une licence ou d'un diplôme équivalent en ingénierie, en gestion des installations ou dans un domaine connexe.
- Expérience professionnelle pertinente d'au moins 10 ans dans une organisation ou une entreprise internationale et multiculturelle, avec une expérience en Afrique.
- Expertise dans au moins trois (3) des domaines de service, dont l'un est de préférence le génie civil ou les structures de construction, avec une expérience adéquate des pratiques de construction modernes.
- Excellente connaissance pratique des technologies actuelles et futures, y compris des solutions en matière d'énergies renouvelables.
- Solides compétences techniques et pratiques.
- Solides compétences en matière de résolution de problèmes et de gestion de projets.
- Connaissance des principes de base de la comptabilité et de la finance.
- Solides compétences en matière de réflexion critique/analytique et de prise de décision.
- Excellentes compétences en matière de leadership et de gestion des personnes, avec une compréhension des questions de genre, de diversité et d'inclusion et une forte sensibilité culturelle.
- Excellentes compétences interpersonnelles.
- Maîtrise de l'anglais et excellentes aptitudes à la communication orale et écrite ; une connaissance pratique du français représente un avantage.

CARRHURE
EXECUTIVE SEARCH
IN THE HEART OF BUSINESS, BUSINESS WITH A HEART

Annexe

- Organigramme
- Stratégie 2030 du CGIAR
- Rapport annuel 2022
- Rapport financier 2022
- Le travail de l'IITA

IITA
Transforming African Agriculture

Processus de candidature

L'IITA est un employeur qui souscrit au principe de l'égalité des chances et s'engage à constituer une main-d'œuvre diversifiée, en accueillant en particulier les candidatures féminines.

Les candidats doivent envoyer un CV à jour et une lettre de motivation d'une page, y compris des copies du diplôme le plus élevé, des certificats de formation liés au poste, et les noms et adresses électroniques de 3 référents professionnels à Mme Auree de Carbon par courriel à : adecarbon@carrhure.com au plus tard **le 16 avril 2024** 23:59pm GMT. Veuillez indiquer dans l'objet de l'email le titre "candidature au poste de **IITA _ CHEF DES SERVICES DE GESTION DES INSTALLATIONS".**

Veuillez noter que seuls les candidats présélectionnés seront contactés pour un entretien.

CARRHURE
EXECUTIVE SEARCH
IN THE HEART OF BUSINESS, BUSINESS WITH A HEART